| | | |
|---|---|---|
| | **7° Prova T.I.C.**<br>**Campionato Laziale Middle**<br>**Parco Trentani (RM)**<br>**15/10/2017** | ORIENTERING ROMA A.S.D.<br>TEL: 328-6574577 (Maso) |

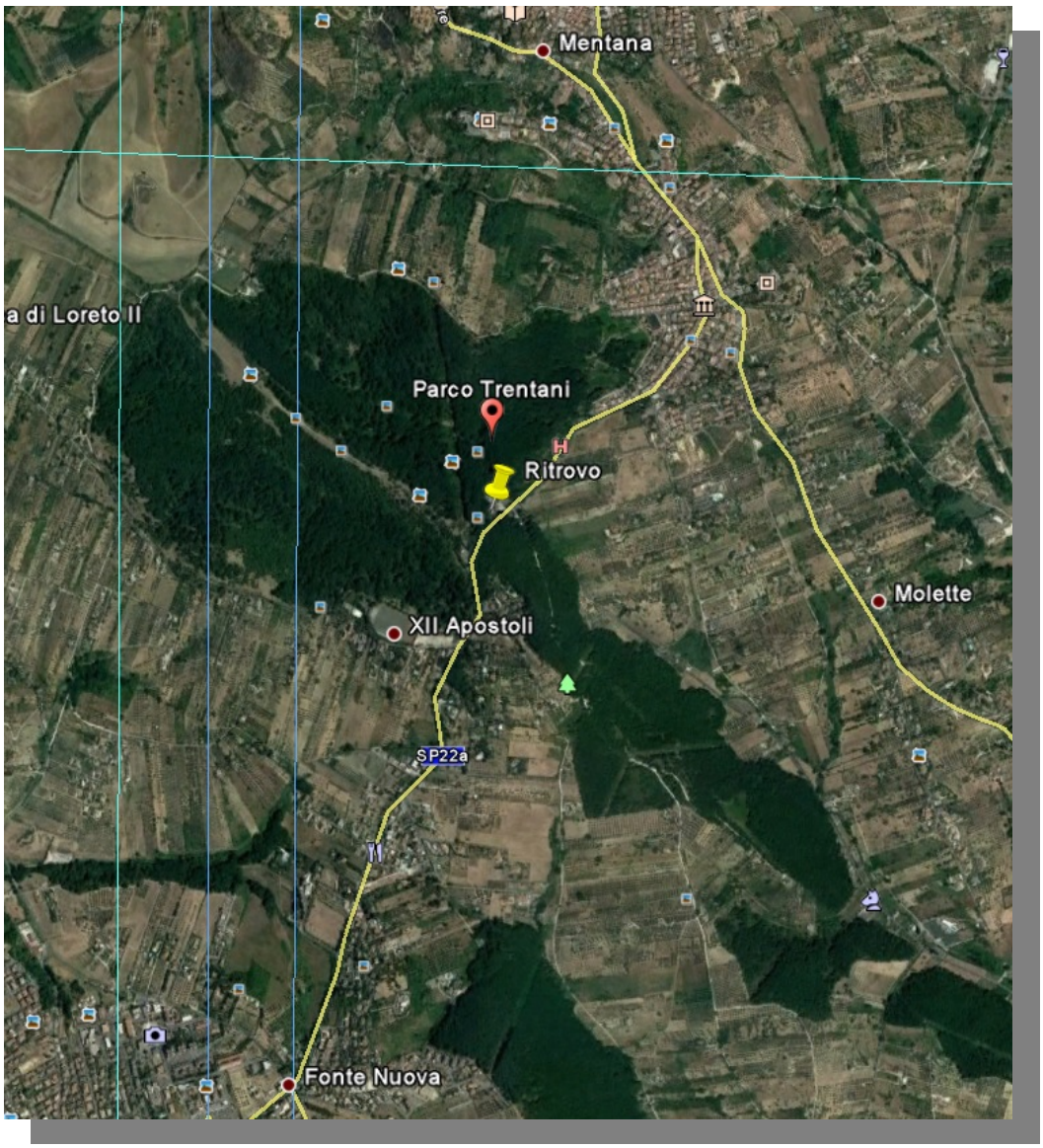


**RITROVO: [Lat: 42.018328°; Long: 12.640273°]**

Alle ore 09:00 in Strada Provinciale 22a angolo Via Torre dei Tucci, comune di Fonte Nuova (RM)

**RUOLI TECNICI**:

DIRETTORE GARA – Riccardo Maso,

TRACCIATORE – A. Cardosi.

| | | |
|---|---|---|
| | **7° Prova T.I.C.**<br>**Campionato Laziale Middle**<br>**Parco Trentani (RM)**<br>**15/10/2017** | ORIENTERING ROMA A.S.D.<br>TEL: 328-6574577 (Maso) |

**CATEGORIE e PERCORSI**:

Agonistiche: MA – WA – MB – WB – M16 – W16 – M45 – W35 – M65 – W55.

Non agonistiche: M/W12 – Esordienti – Direct

**CARTA E INFORMAZIONI DI GARA**: CO0650 – Parco Trentani. Scala 1:10000 equidistanza 5 metri.

**Punzonatura Elettronica con sistema Sport-Ident per tutte le categorie.**

**ISCRIZIONI**: Entro le ore 23:59 di Mercoledì 11/10/2017 tramite il sito FISO

Per la categoria Esordienti e Direct, le iscrizioni saranno aperte il giorno di gara fino alle ore 10:00 presso il ritrovo.

Categorie Agonistiche – 7.00€ per atleti nati nel 1999 e anni precedenti, 4,00€ per atleti nati nel 2000 e anni successivi.

Categorie Non Agonistiche – 3,00€ se iscritti tramite il sito FISO. 4,00€ il giorno di gara.

| CATEGORIA | Lunghezza | Controlli |
|---|---|---|
| MA | 6.65 Kmsf | 15 |
| M45 - WA | 5.80 Kmsf | 12 |
| W35 – M65 - MB | 4.70 Kmsf | 10 |
| M/W16 – W55 - WB | 3.70 Kmsf | 10 |
| Direct | 3.55 Kmsf | 10 |
| MW 12 - Esordienti | 2.50 Kmsf | 7 |

Le Distanze sono approssimative e potrebbero essere soggette a variazioni per cause impreviste

**TUTTE LE INFORMAZIONI RELATIVE ALLA GARA SARANNO PUBBLICATE SUL SITO WWW.ORIROMA.ORG**

| | | |
|---|---|---|
| | **7° Prova T.I.C.**<br>**Campionato Laziale Middle**<br>**Parco Trentani (RM)**<br>**15/10/2017** | ORIENTERING ROMA A.S.D.<br>TEL: 328-6574577 (Maso) |

# AVVISO GARA N°1

**DESCRIZIONE PUNTI:** La descrizione punti è stampata sulla carta di gara e presente in partenza. In entrambi i casi è solo simbolica (non testuale) per tutte le categorie.

**PARTENZE:** La partenza è di tipo svedese, ovvero non visibile al momento del ritiro carta. Il tempo di gara inizia al momento del ritiro carta. Il percorso dal ritiro carta alla partenza è indicato da nastri bianco e rossi.